

VÝKRES TVARU 1.PP

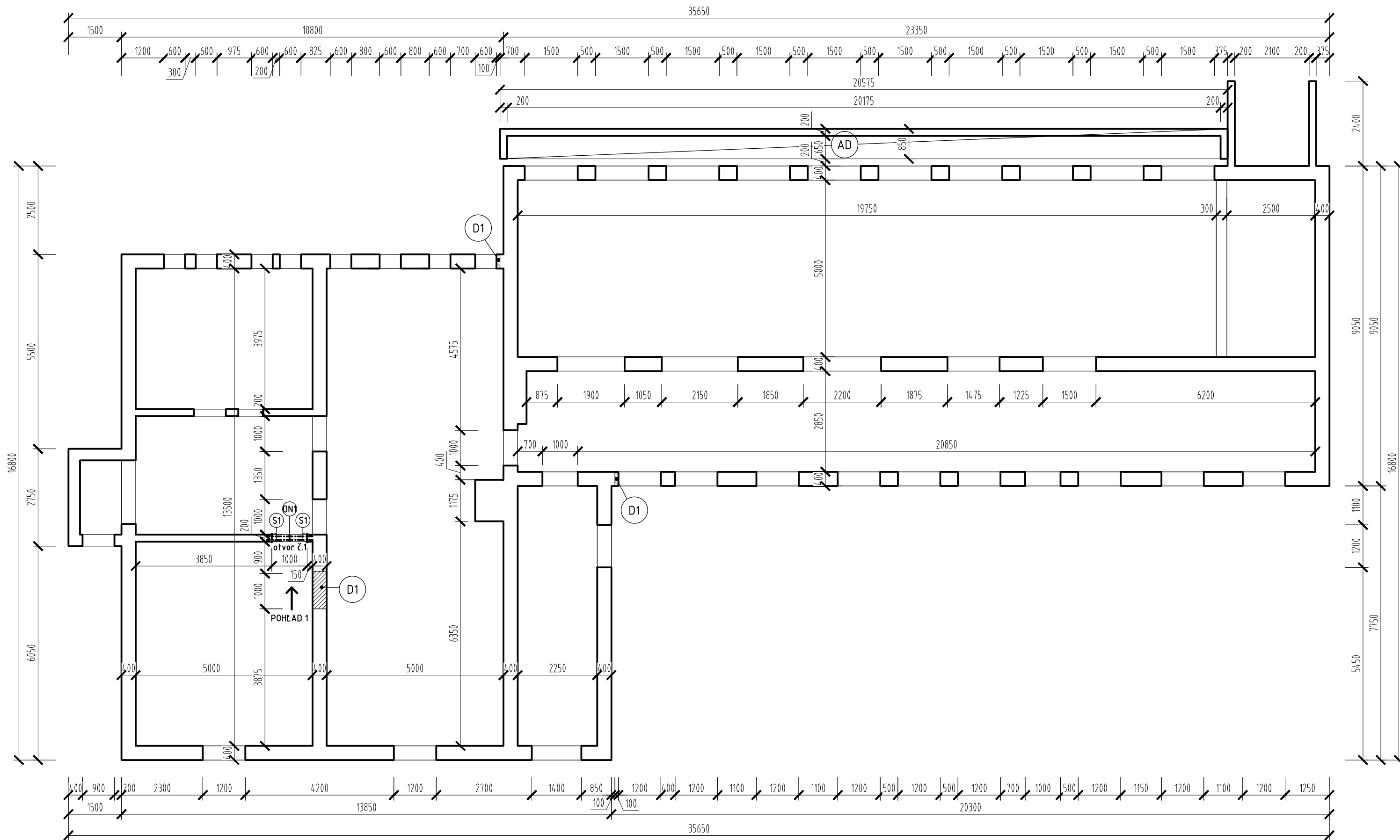

LEGENDA

- (AD) ŽB. ANGLICKÝ DVOREC
(D1) DOMUROVKA OTVORU Z MURIVA
(ON1) OCEĽOVÝ NOSNÍK 2xL120/80/8
(S1) OCEĽOVÉ STĽIPIKY 2xL60/5

ZVISLÝ REZ ANGLICKÝM DVORCOM
M 1:50

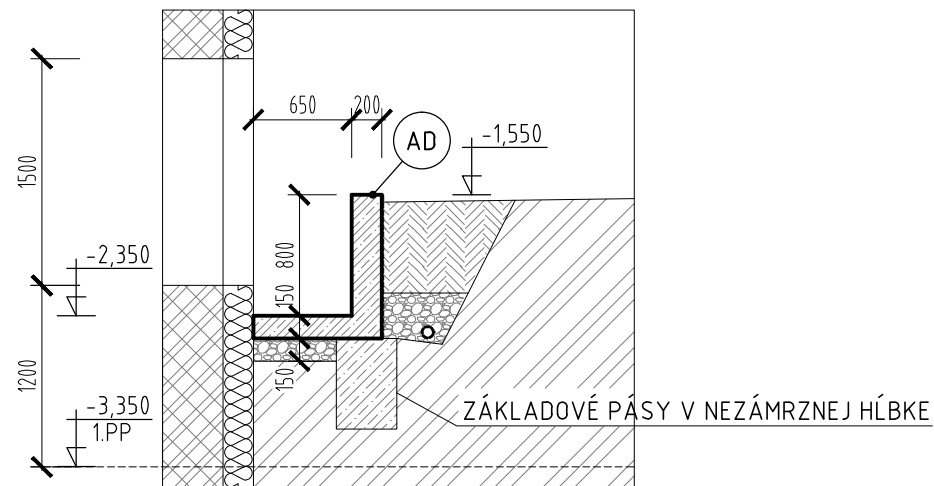

POZNÁMKY

- VŠETKY ROZMERY VYPLÝVAJÚCE Z PD PRED VÝROBOU A ZAČATÍM PRÁC PREMERAŤ NA STAVBE A SKOORDINOVAŤ S POŽIADAVKAMI OSTATNÝCH PROFESIÍ
- ROZDIELY ZISTENÉ NA STAVBE OPROTI PD JE NUTNÉ V TECHNICKOM RIEŠENÍ ODSÚHLASIŤ S PROJEKTANTOM A AUTOROM, EŠTE PRED SAMOTNOU REALIZÁCIOU
- DODRŽIAVAŤ VŠETKY PLATNÉ NORMY
- OTVOR PRISPÔSOBIŤ VÄZBE MURIVA
- PRIESTOR ZA ANGLICKÝM DVORČOM JE NUTNÉ ODVODNIŤ
- ZÁKLADOVÉ PÁSY PRISPÔSOBIŤ SKUTKOVÉMU STAVU A NEZÁMRZNEJ HĽBKE
- ROZSAH DOKUMENTÁCIE JE PODĽA DOHODY S INVESTOROM

MATERIÁL Y

BETÓN: STN EN 206+A2 - C25/30-XC3, XF2 (SK)-CL0,2-Dmax16-S4
VÝSTUŽ: STN EN 10080 - B 500 B
OCEL': S235

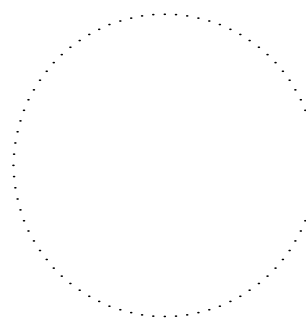
| | | | |
|----------------|--|---|---|
| ZODP. PROJ.: | Ing. Peter Filípek, Ing. Richard Gáborík |  GF-STAT, s.r.o. Dlhá 88B, 010 09 Žilina |  |
| PROJEKTANT: | Ing. Peter Filípek, Ing. Richard Gáborík | | |
| PROJEKTANT: | Ing. Richard Belan, Ing. Richard Gáborík | | |
| STUPEŇ: | | PROJEKT PRE STAVEBNÉ POVOLENIE | |
| AUTOR PROJ.: | LIMAT Reality&Building, s.r.o. | | |
| STAVEBNÍK: | obec Horný Vadičov | | |
| MIESTO STAVBY: | Horný Vadičov č.515, par.č.: 1954/2, k.u. Horný Vadičov | | |
| OBJEKT: | Objekt materskej školy | DÁTUM: | 02/2024 |
| NÁZOV STAVBY: | STAVEBNÉ ÚPRAVY MATERSKEJ ŠKOLY V HORNOM VADIČOVE č.515 | PROFESIA: | STATIKA |
| | | FORMÁT: | 3 x A4 |
| NÁZOV VÝKR.: | VÝKRES TVARU 1.PP | MIERKA: | č. VÝKRESU: 1:100 ST-01 |